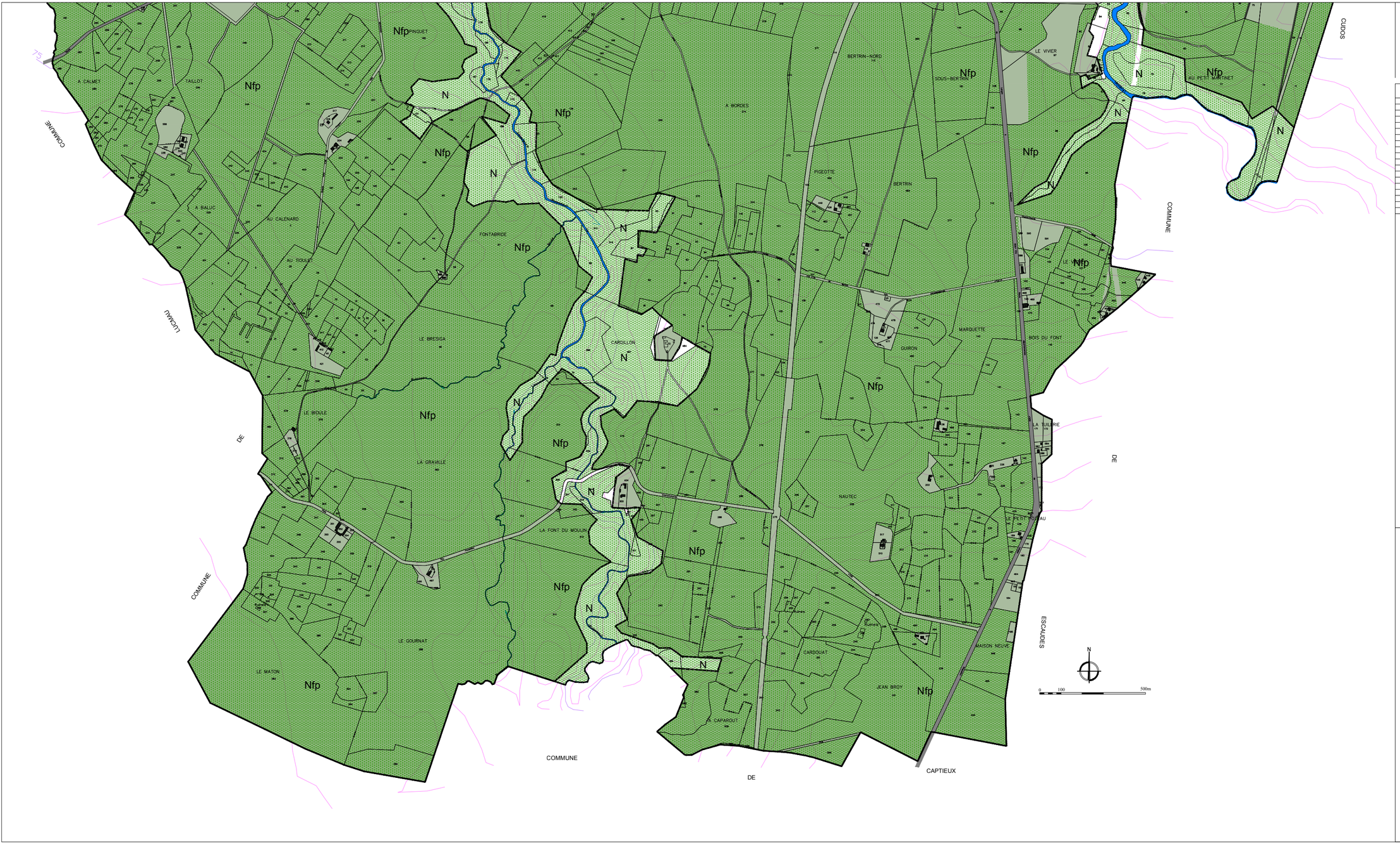


## LISTE DES EMPLACEMENTS RESERVES

| N° | INTITULE | AU BENEFICE DE |
|---|---|---|
| 1 | Création d'un accès aux berges du Ciron et réalisation d'équipements nécessaires à l'accès au plan d'eau | Commune |
| 2 | Création d'un passage le long du Ciron | Commune |
| 3 | Création d'une voie de liaison avec le C.R.n°31, de 5m d'emprise | Commune |
| 4 | Elargissement à 11m d'emprise du V.C.n°5, pour création de trottoirs | Commune |
| 5 | Création d'un cheminement piéton | Commune |
| 6 | Elargissement du C.R.n°22 et d'une partie du C.R.n°21 | Commune |
| 7 | Création d'un cheminement piéton | Commune |
| 8 | Création d'un cheminement piéton | Commune |
| 9 | Création d'un accès au Ciron | Commune |
| 10 | Création d'un cheminement piéton (Tennis) | Commune |
| 11 | Création d'une placette d'entrée de quartier | Commune |
| 12 | Création d'une place | Commune |
| 13 | Création d'un cheminement piéton | Commune |
| 14 | création de voie | Commune |
| 15 | Création d'un accès au Ciron et d'une passerelle | Commune |
| 16 | Création d'une voie reliant la rue de la Poste et les zones de développement à l'Est | Commune |
| 17 | Equipement public: stationnement | Commune |
| 18 | Traitement de l'accès à la RN524 | Commune |

## LEGENDE

- Zone
- Espace Boisé Classé à conserver ou à créer
- Eléments du paysage identifiés et localisés au titre de l'art. L 123-1-5-7° du Code de l'Urbanisme
- Emplacement réservé
- Emplacement réservé pour élargissement de voie
- Bâti nouveau ne figurant pas sur le fond de plan cadastral et reporté à titre indicatif
- Courbes de niveau (Pas de 2.5m)

# P.L.U.
## Plan Local d'Urbanisme

## Commune de
# BERNOS BEAULAC

BERNOS BEAULAC

***Dossier d'Approbation***

| ***PLAN DE ZONAGE*** | Mars 2012 |
|---|---|
| Prescription | 25 Mars 2005 |
| PADD | 14 Mai 2008 |
| Arrêté | 15 Février 2011 |
| Enquête publique | 12 Sept. au 28 Oct. 2011 |
| Approbation | |
| **OBSERVATIONS:** | **4A-Sud** |
| | ECHELLE: 1/5000 ° |

Chargé d'Etude : A VANEL-DULUC - Architecte/Urbaniste
C. BARRICIO - Ingénieur agronome - Ecologue